

Aléa submersion marine  
Application du droit des sols

RANG-DU-FLIERS  
Porter à connaissance

Date: Octobre 2015



Echelle: 1/5000 ème



LEGENDE

Aléa de référence

- Fort à Très Fort
- Faible à Moyen

Extension (aléa 2100)

- Fort à Très Fort
- Faible à Moyen

- Partie Actuellement Urbanisée
- Côte de référence NGF-IGN-09
- Limite de commune
- Parcelle
- Bâtiment
- Eglise
- Mairie
- Camping
- Voie ferrée

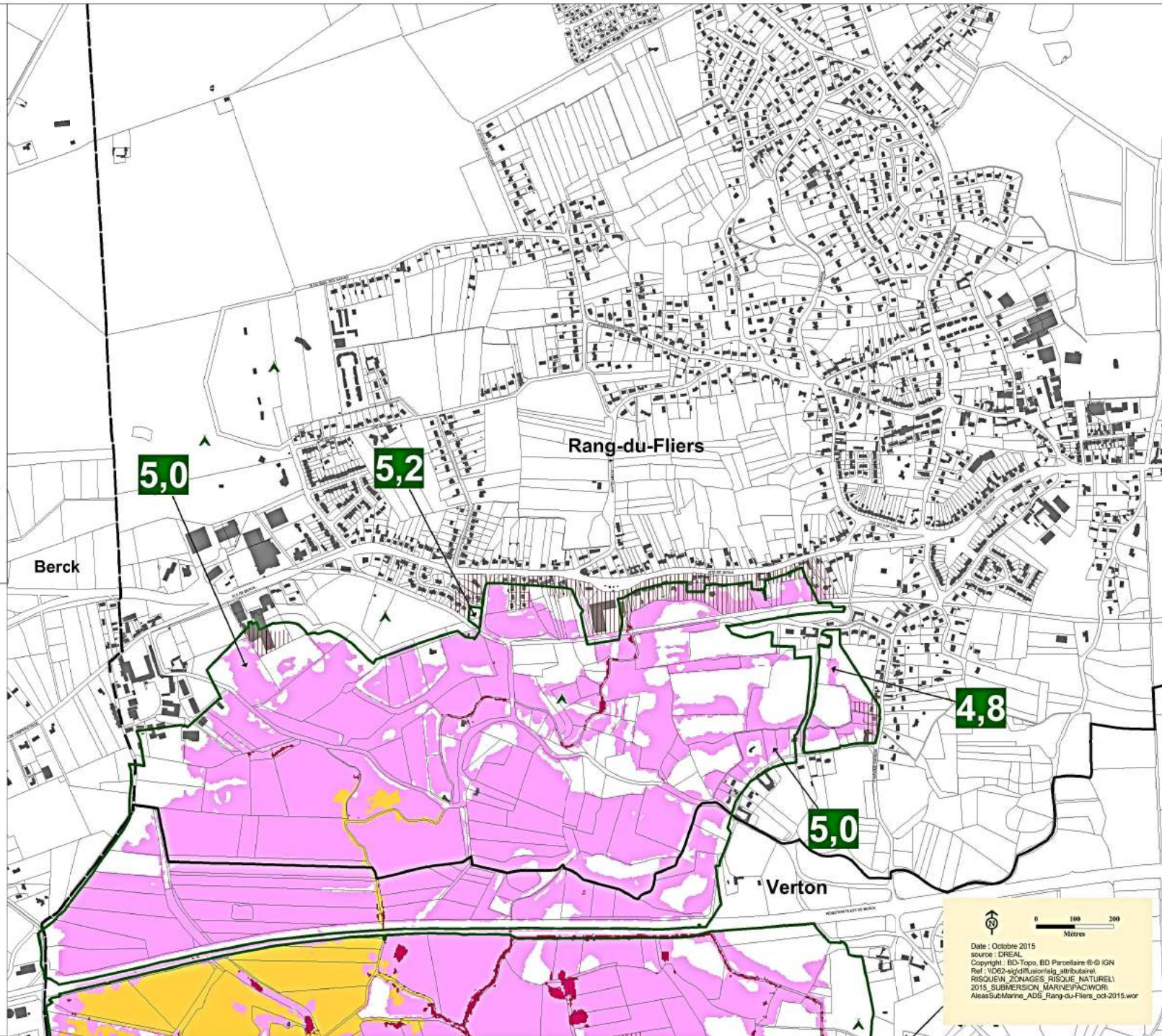

Date : Octobre 2015  
 source : DREAL  
 Copyright : BD-Topo, BD Parcelaire © IGN  
 Ref : VD62-sig/difusion/leig\_attribution  
 RISQUE EN ZONAGES - RISQUE NATUREL  
 2015, SUBMERSION MARINE PACWDR  
 AléaSubMerne\_ADS\_Rang-du-Fliers\_oct2015.wor